



### 富士屋ホテル 別館 旧御用邸「菊華荘」

〒250-0404 神奈川県足柄下郡箱根町宮ノ下 359 TEL.0460-82-2211

**Pickup** リゾートパスポート1枚で2名様  
会席料理+ワンドリンクをご利用いただけます。

時間 11:30~16:00 (ラストオーダー 15:00)

富士屋ホテルで人気のカレーを、菊華荘でもお楽しみいただけます。

時間 11:30~16:00 (ラストオーダー 15:00)  
\*10%割引カード利用可能

- カレーセット (サラダ・アップルパイ・コーヒー付)
- ビーフカレーセット...4,752円 ●カニカレーセット...5,346円
- カレー単品
- ビーフカレー...2,613円 ●カニカレー...3,207円



### 富士屋ホテル 仙石ゴルフコース

〒250-0631 神奈川県足柄下郡箱根町仙石原 1237  
TEL.0460-84-8511  
FAX.0460-84-8513

**Pickup** お一人様チケット1枚で  
1ラウンドセルフプレー (昼食付)

※2名様より承ります。  
※2名様の場合カー人様+2,160円、3名様の場合カー人様+540円の追加料金を頂戴します。  
※月曜日から金曜日のプレー(土・日・祝日は利用ができません)  
※予約受付プレーの場合は別途追加料金がかかります。  
詳しくはゴルフ場までお問い合わせください。  
ご予約の際はリゾートパスポートご利用の旨をお伝えいただき、お電話・FAX・メール (sgfront@fujiiyahotel.co.jp) のいずれかにてお申込みください。  
※ホームページからはご予約いただけませんので、ご注意ください。



### 甲府富士屋ホテル

〒400-0073 山梨県甲府市瀬川 3-2-30 TEL.055-253-8111

**Pickup** リゾートパスポートお一人様1枚のご利用で  
1泊夕朝食付きでもご利用いただけます。

期間 2018年9月2日(日)~2018年11月30日(金)  
※1室2名様よりご予約いただけます。 ※土・祝日はご利用いただけません。

■紅葉情報  
見頃:10月下旬~11月中旬  
昇仙峡(甲府富士屋ホテルより車で20分)  
深流が花崗岩を削り取った奇岩奇石による深谷美。  
四季を通じて美しい景観がご覧いただけます。  
【ホテルからのお知らせ】甲府富士屋ホテルは、2019年3月31日のチェックアウトをもって弊社による運営を終了することとなりました。尚、チェーン内の他ホテルにおいてはこれまでと変わらずに営業を続けてまいりますので、引き続き富士屋ホテルチェーンへのご愛顧をお願ひ申し上げます。



### 大阪 富士屋ホテル

〒542-0083 大阪府大阪市中央区東本町 2-2-2  
TEL.06-6211-5522

**Pickup** パスポート2枚ご利用で4名1室の  
お部屋(29㎡)をご用意いたします。(限定7室)  
更に+2,000円で1室につき最大5名様まで宿泊可能。

■コマダ珈琲の軽朝食  
上記のお部屋をご予約いただいた場合、  
コマダ珈琲の軽朝食を無料で皆様分お付けいたします。  
■ロングステイ  
最大23時間のロングステイが可能!! (上記のお部屋のみの適用)  
チェックイン 13:00 / チェックアウト 12:00  
※ホームページからはご予約いただけませんので、ご注意ください。

発行元:富士屋ホテル株式会社 営業本部内 リゾートパスポート事務局 〒250-0011 小田原市栗町2-13-1401  
TEL.0800-111-3228(通話料無料) FAX.0465-22-7155 <https://www.fujiiyahotel.co.jp/ja/passport/>  
発行人:藤原 安氏 編集人:植野 高久 大石 浩子  
※ご案内に添付されたメニューは、天候や施設の都合などの影響により予告なく変わる場合がございます。  
※障子や畳に関する記載は、全て半畳の構成で天候などの自然条件で時期は前後します。  
※表示料金は昼食、サービス料が含まれております。

「リゾートパスポート2018」の利用期限は  
2019年3月31日までとなります。  
since 1878  
**FUJIIYA HOTEL 2020 SUMMER RENEWAL OPEN!**

Resort Passport Season's Greeting

# リゾートパスポート ism

富士屋ホテルイズム  
リゾートパスポート2018 有効期限:2019年3月31日

富士屋ホテル  
季節の便利  
2018年9月~11月

秋が「見て!見て!」って呼んでいる。

春に芽吹き、夏に繁り、秋に実る。  
そして冬は、次の息吹きのための蓄えの時期と云々ソブです。

日本の四季って、どの季節をとっても、味わい深いものですが、  
特に万物の成長のこの時期は、自然も人も熟成の刻を迎えます。  
果実は、たわわに実り、自然界も色彩やがけに輝き始めます。  
人々は、秋の空気に誘われて旅立ち、心を開放されます。

箱根・山梨の里でも紅葉という名の  
灼熱豪華な舞台の幕が再び始まりました。

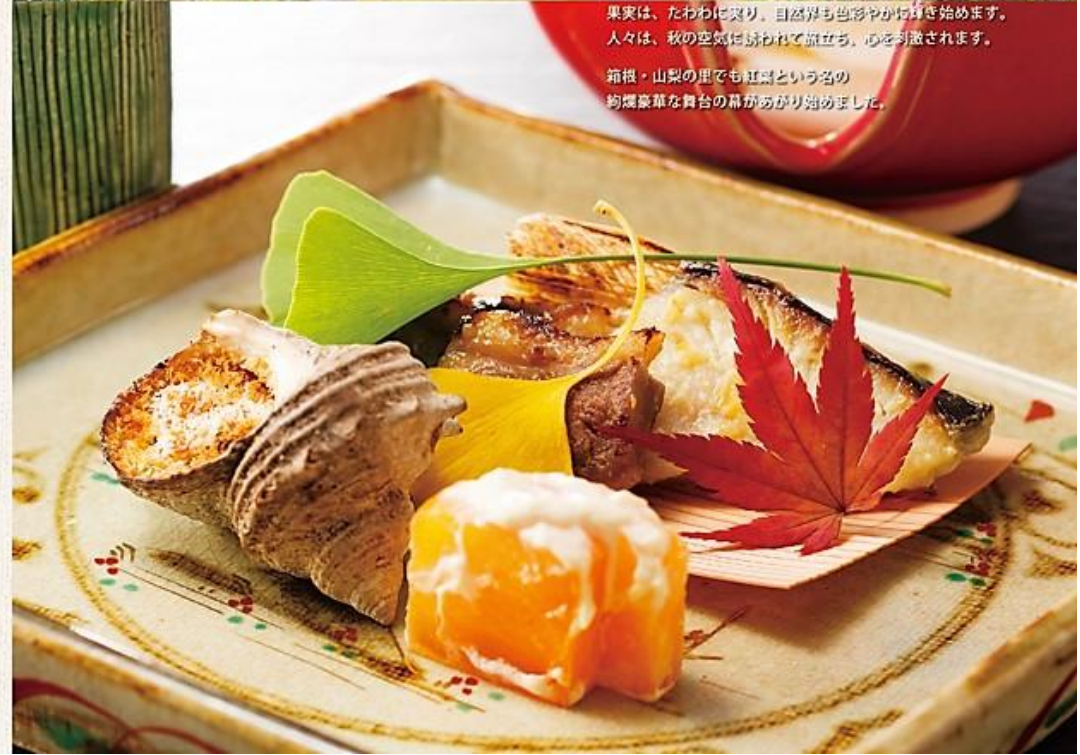

紅葉が見頃を迎えるころ、秋の絶景が始まります。



刺身カウンター



ビーフカレー



和室



ジュニアスイートルーム



写真はイメージです



写真はイメージです

## 湯本富士屋ホテル

〒250-0392 神奈川県足柄下郡箱根町湯本 256-1 TEL.0460-85-6111

**Pickup** 大将お任せ寿司コース  
おすすりメニュー

時間 18:00～20:30 \*事前のご予約をお勧めいたします。  
料金 7,560円 \*10%割引カード利用可能  
前菜/お強い物または留焼/寿司カウンターより大将お任せ8貫+穴子/デザート

リゾート/スポーツ会員専用メニューは2018年8月31日(金)をもって終了とさせていただきます。

### おすすめ人気カレー

富士屋ホテルで人気のカレーを湯本富士屋ホテルでもお楽しみいただけます。  
～フランス料理「ヴァンヴェール」～  
時間 11:30～14:00  
●ビーフカレー 単品…2,613円 \*10%割引カード利用可能

### お部屋のグレードアップ

月～木曜日のご利用、1室につき+4,000円で和室と洋室もしくはデラックスツインルームにグレードアップ  
期間 2018年9月3日(月)～2018年10月31日(水)  
※お部屋のグレードアップにつきましては事前にご連絡をお願いいたします。  
※ご予約状況によりご希望に添えない場合がございます。  
※ホームページからはご予約いただけませんのでご注意ください。

### 近隣の紅葉情報



**見頃:11月上旬～11月中旬**  
箱根ロープウェイ(早雲山駅) (湯本富士屋ホテルより車で30分)  
早雲山駅から桃源台駅間を富士山の眺めとともに24分間の空中散歩をお楽しみいただけます。



**見頃:10月下旬～11月上旬**  
出山の鉄橋(箱根湯本駅～大平台駅 乗車時間約15分)  
箱根登山鉄道「塔ノ沢駅」と「大平台駅」間にある早川橋梁(出山の鉄橋)。  
紅葉と深谷の両方楽しめるスポットです。

## 箱根ホテル

全室禁煙

〒250-0521 神奈川県足柄下郡箱根町箱根 65 TEL.0460-83-6311

**Pickup** 1室につき+4,000円で  
ジュニアスイートルームにグレードアップ  
おすすりメニュー

※お部屋のグレードアップにつきましては事前にご連絡をお願いいたします。  
※ご予約状況によりご希望に添えない場合がございます。  
※ホームページからはご予約いただけませんのでご注意ください。

### おすすめディナー

お気軽に箱根ホテルのフレンチをお楽しみいただける全5品のコースです。  
「テロワール」～フランス料理「イル・ミラジオー」～  
時間 18:00～20:00 \*ご予約制  
(18:00～/18:30～/19:00～/20:00～)  
料金 7,722円 \*10%割引カード利用可能

### プレゼントキャンペーン

創業95周年を記念し、2018年12月30日(日)までにご宿泊いただきましたお客様全員を対象にプレゼントキャンペーンを実施しています。  
(バスポートご利用のご宿泊では2018年12月28日(金)まで)  
お食事付きへご宿泊券やランチビュッフェご招待券、富士屋ホテル倶楽部商品等、抽選で計35箱様にプレゼント!

### 近隣の観光・紅葉情報



**ホテル周辺の紅葉 見頃:10月下旬～11月中旬**  
箱根開所(箱根ホテルより徒歩3分)  
箱根甘酒茶屋(箱根ホテルより車で約10分)  
箱根開所跡、箱根甘酒茶屋、箱根旧街道など箱根八里を中心とした「旅人たちの足跡残る悠久の石畳道・箱根八里で辿る通か江戸の旅路」が2018年5月24日、日本遺産に認定されました。



アノ湖



セルフ形式で気軽に楽しめるワインサーバー



写真はイメージです



富士山景アインルーム

## 富士ビューホテル

全室禁煙

〒401-0310 山梨県南都留郡富士河口湖町湯山 511 TEL.0555-83-2211

**Pickup** セルフ形式で気軽に楽しめる  
ワインサーバー  
おすすりメニュー

時間 9:00～22:00  
料金 1杯:500円  
\*10%割引カードは対象外です。  
\*大浴場への持ち込みはできません。

### おすすめディナー

素材本来の形と味をお楽しみください。  
「プレジール」～フランス料理「ベルビュー」～  
時間 17:45～20:30 \*事前のご予約をお勧めいたします。  
料金 7,128円 \*10%割引カード利用可能

### お部屋のグレードアップ

1室につき+4000円で富士山側へお部屋のグレードアップ  
※お部屋のグレードアップにつきましては事前にご連絡をお願いいたします。  
※ご予約状況によりご希望に添えない場合がございます。  
※ホームページからはご予約いただけませんのでご注意ください。

### 近隣の施設・紅葉情報



**富士大石ハナテラス(富士ビューホテルより車で約15分)**  
2017年7月にオープンした大石公園に隣接したスポットです。結核信玄ソフトや山梨県の葡萄を使ったレズンサンドなどの山梨県産のスイーツやおみやげをそろえています。



**開催期間:2018年11月1日(木)～2018年11月23日(金)**  
富士河口湖紅葉まつり(富士ビューホテルより車で約10分)  
紅葉祭り期間中は22:00までの間ライトアップもされ、日中も日没後も紅葉をご覧ください。



デラックスツイン



写真はイメージです



葡萄パフェ

マロンパフェ

## フルーツパーク富士屋ホテル

全室禁煙

〒405-0043 山梨県山梨市江島原 1388 豊牧川フルーツ公園内 TEL.0553-22-8811

**Pickup** 1室につき+2,000円(通常+4,000円)で  
デラックスツインまたは  
デラックス和室にグレードアップ  
おすすりメニュー

※お部屋のグレードアップにつきましては事前にご連絡をお願いいたします。  
※ご予約状況によりご希望に添えない場合がございます。

### おすすめディナー

「ラ・コリーナディナー」～西欧料理「ラ・コリーナ」～  
時間 18:00～20:30 \*事前のご予約をお勧めいたします。  
料金 7,236円 \*10%割引カード利用可能  
オードブル盛り合わせ/スープ/魚料理/肉料理/季節のフルーツを使用したデザート/パン/コーヒーまたは紅茶  
※月替わりコースのため、内容の一部が変更になる場合がございます。

### おすすめスイーツ

～カフェ「ベラヴィスタ」～  
時間 10:30～16:30  
9月～10月下旬:葡萄パフェ…1,490円  
10月下旬～11月下旬:マロンパフェ…1,490円  
プリュセルフル季節のフルーツ添え…単品1,350円(コーヒーまたは紅茶付1,620円)  
\*10%割引カード利用可能

### 近隣のフルーツ狩り・紅葉情報



**期間:2018年8月中旬～2018年9月下旬**  
鉄原フルーツ園(フルーツパーク富士屋ホテルより車で4分)  
料金40分食べ放題大人1,400円  
※ご宿泊のお客様はご宿泊料金にてご利用いただけます。(フロントにお尋ねください)



**葡萄畑の紅葉 見頃:10月下旬～11月中旬**  
フルーツパーク富士屋ホテル周辺は2018年5月24日に「日本遺産」として「葡萄畑が降りなす風景-山梨県峡東地域-」に認定されました。